Una guía encantadora y profunda
que acerca la Palabra de Dios a los pequeños

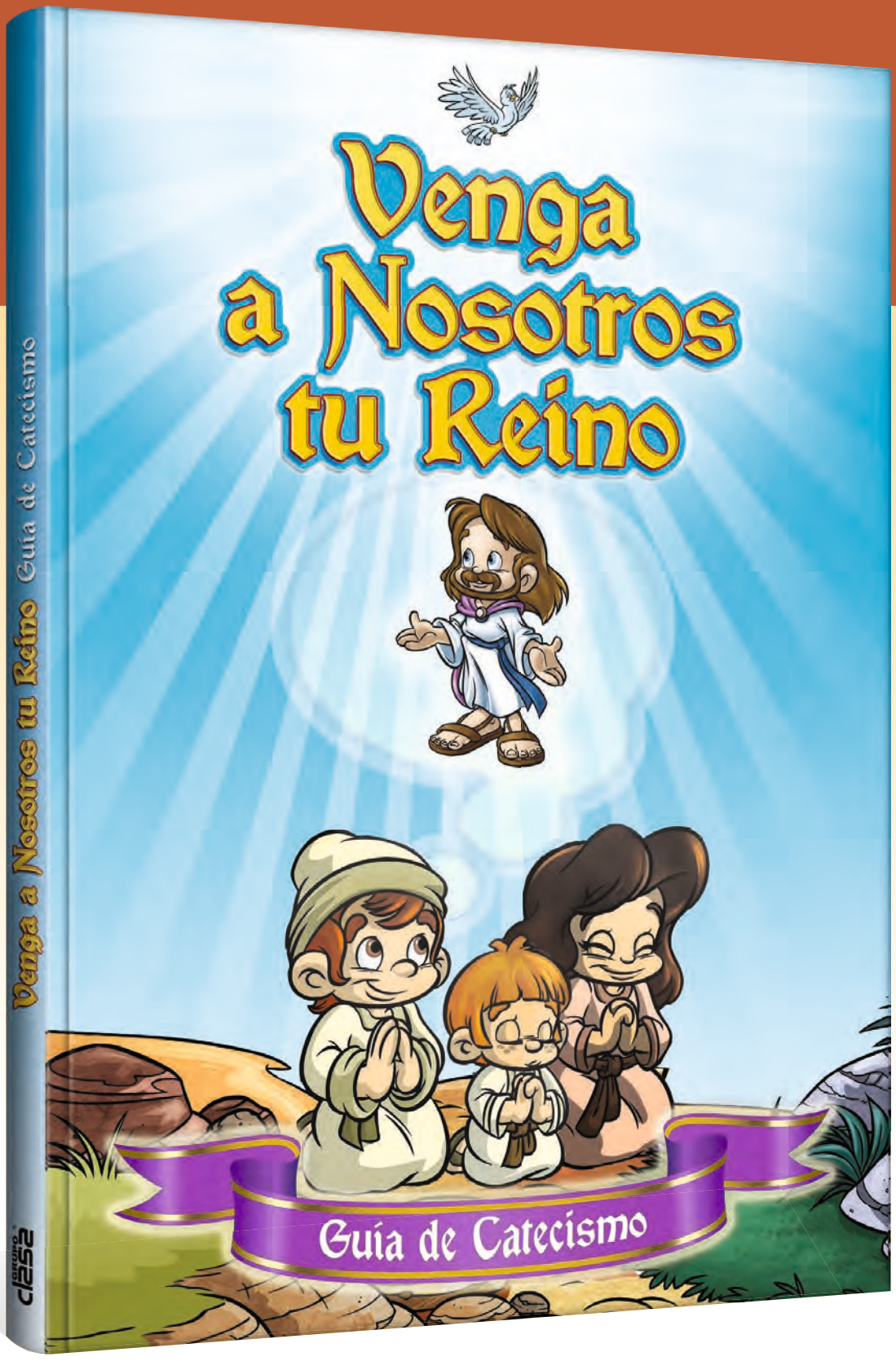

Imprescindible para acompañar de manera óptima los primeros pasos de los niños en el camino de la fe

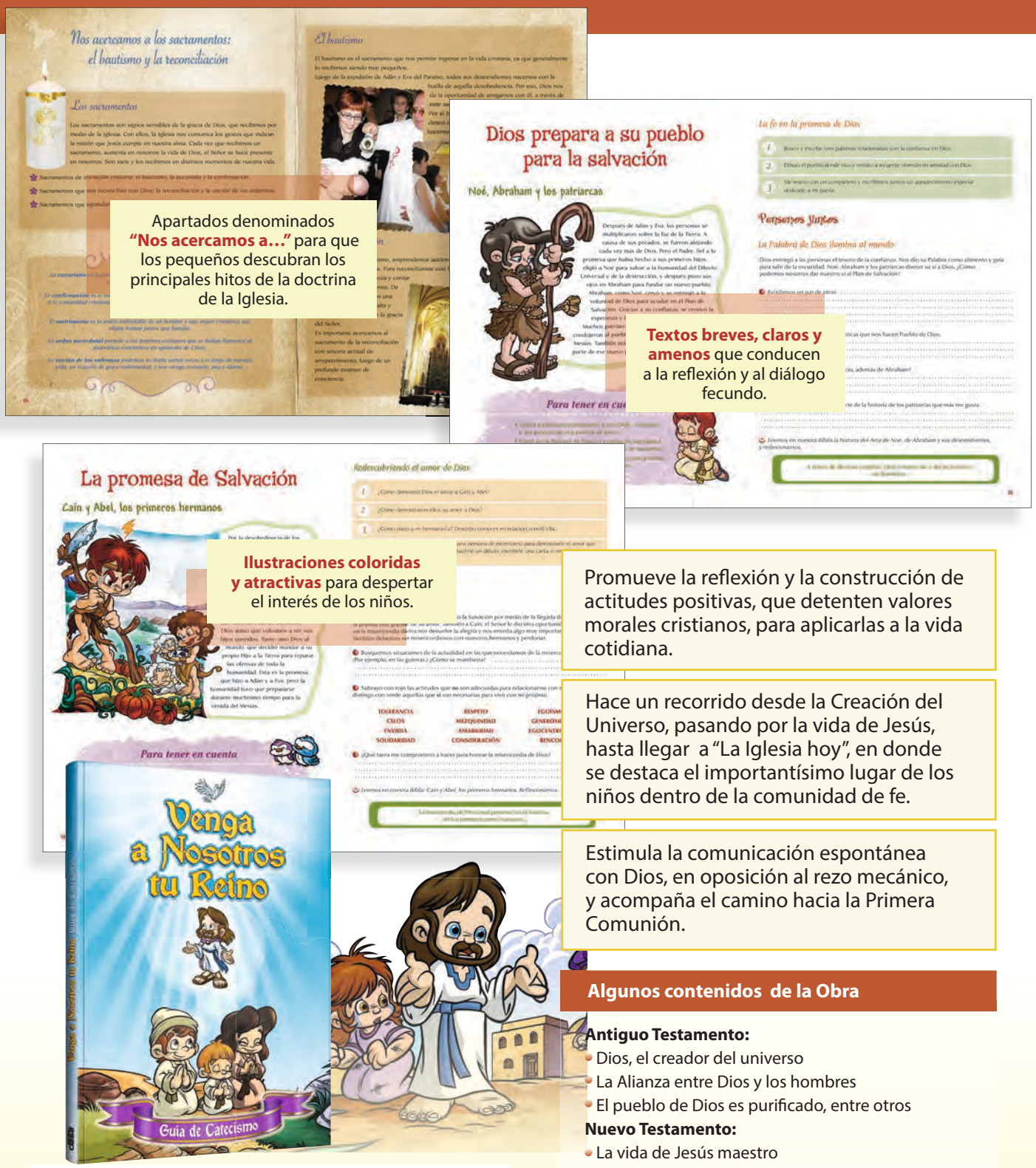

Apartados denominados **"Nos acercamos a…"** para que los pequeños descubran los principales hitos de la doctrina de la Iglesia.

Textos breves, claros y amenos que conducen a la reflexión y al diálogo fecundo.

Ilustraciones coloridas y atractivas para despertar el interés de los niños.

Promueve la reflexión y la construcción de actitudes positivas, que detenten valores morales cristianos, para aplicarlas a la vida cotidiana.

Hace un recorrido desde la Creación del Universo, pasando por la vida de Jesús, hasta llegar a "La Iglesia hoy", en donde se destaca el importantísimo lugar de los niños dentro de la comunidad de fe.

Estimula la comunicación espontánea con Dios, en oposición al rezo mecánico, y acompaña el camino hacia la Primera Comunión.

Algunos contenidos de la Obra

Antiguo Testamento:
- Dios, el creador del universo
- La Alianza entre Dios y los hombres
- El pueblo de Dios es purificado, entre otros

Nuevo Testamento:
- La vida de Jesús maestro
- Los Hechos de los apóstoles
- Jesús en nuestra vida cotidiana, entre otros

La Iglesia hoy:
- María entre nosotros
- La vida religiosa y sus modelos
- El lugar de los niños en la Iglesia, entre otros

Apéndice para catequistas

Características de la Obra

- 1 volumen.
- 90 páginas impresas a todo color.
- Formato 24 x 34 cm.
- Encuadernación en cartoné plastificado.